«Нужно вдохновение. Начинаешь придумывать что-то, берешь несочетаемые, казалось бы... И вдруг получается что-то...»
Александр Абдулов.
«Inspiration is necessary. You start to invent something, take things, which seem to be uncombineable, and then... suddenly the results exceed all expectations...»
Alexander Abdulov.

КУДЕСНИК
(KUDESNIK)

спецвыпуск (VII) - 2008

магадан - москва
magadan - moscow

«Шахматные задачи» (5000 задач для составителей и решателей)

Создана база на основе коллекции В. Кожакина (46.000 задач-миниатюр). Режимы “Практика”, “Тест”, “Игра”. Во время решения даются текстовые и графические подсказки, опровержение неверных ходов; сбор статистики по результатам решения и оценка ЭЛО... Имеется встроенная игровая программа «Crafty». Руководство пользователя на русском языке.

Цена одной программы с пересылкой по России - 200 руб., по СНГ - 250 руб.

Почтовый перевод посылать на адрес: 115612. Россия. г. Москва, а/я 27, Кодинец Константину Львовичу.

(На бланке почт. перевода указать – за что посылается перевод.)

ПРИГЛАШАЕМ УЧАСТВОВАТЬ!

9 ТТ.
«Thema Kozhakina»

Конкурс составления на тему Кожакина: "Белые делают вступительный ход на поле, с которого затем и матуют (мат в 3 - 7 ходов)".
(In orthodox problem (#3-7) the white makes first move and repeat on mate move.)

Задачи на диаграммах посылать до 30.XII.2008. на адрес: Россия. 685000. г. Магадан, Почтамт, а/я 0/28, Кожакину В. В. (9 tt.)

Примеры: В. Кожакин
5 ТТ. «Кудесник»
2002, 1-2 приз

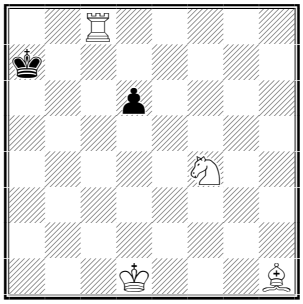

#5
1.♙**a8**! (-2.♘d5 ♔a6 3.♙c6 ♔a5(a7) 4.♖a8#) 1...♔a6 2.♘d5 ♔b5 3.♔c2 ♔a4 4.♙c6 ♔a3 5.♖**a8**#, 3...♔a5 4.♙c6 ♔a6 5.♖**a8**#, 1...♔b6 2.♘d5 ♔b5 3.♔c2 ♔a5(6) 4.♙c6 ♔a6 (7) 5.♖**a8**#.
1.♖c4? - d5! 1.♙c6? - ♔b6!

В. Кожакин
«Магаданский комсомолец» 1976

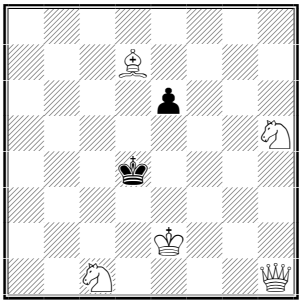

#3
1.♕**c6**! ♔e5 2.♕c5 ♔e4 3.♙**c6**#, 1...e5? 2.♘b3#.
1.♙e6? ♔c3 2.♘a2 ♔b2 (♔c2), ♔d4 3.♕c1, ♕d5#, 1...♔e5? 2.♕d5#, 1...♔c5!
Первая проба темы в трехходовке-миниатюре.

* * *

«КУДЕСНИК 2007-2008» - «KUDESNIK 2007-2008»

годовой конкурс составления по разделам:
#2 (судья - В. Мельниченко), #3 (А. Феоктистов), #4 (А. Феоктистов), Н#2, Н#3 (А. Митюшин).

«XV Мемориал Амирова» - «XV Memorial AMIROVA»

конкурс составления задач-миниатюр:
#2, #3, #4-6 (судья - В. Мельниченко).

Композиции на диаграммах - посылать до 1.IX.2008. на адрес: Россия. 685000. г. Магадан, Почтамт, а/я 0/28, Кожакину В. В.
The closing date by 1.IX.2008. Send to the following address: Russia. 685000. Magadan, Pochtamt, box 0/28. Kozhakin V. V.

Участники заочно-очного конкурса решения (Москва, 2002 г.).

ПОЗДРАВЛЯЕМ!

В. Кожакин
посвящается всем именинникам!

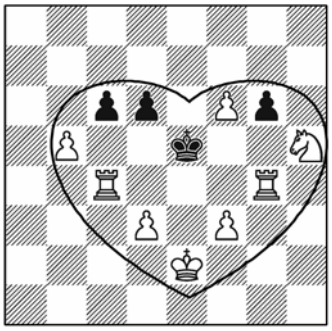

#4
1.♖ce4! ♔f5 (♔d5? 2. ♖g5#) 2.f7 g5 3.♘f4 ♔f6 4.f8♕#.

Удивительная игра шахматы. Уже который век люди пытаются разгадать загадку их привлекательности, вновь и вновь вглядываясь в магические черно-белые клетки и хитросплетения фигур.

В июле и августе у наших друзей и коллег есть повод не только собраться за шахматной доской, но и за...

ДНИ РОЖДЕНИЯ отмечают:
Николай ПАРХОМЕНКО, Андрей СЕЛИВАНОВ, Юрий ФОКИН, Владимир ШУМАРИН, Яков ВЛАДИМИРОВ, Рауф АЛИОВСАДЗАДЕ, Виктор МЕЛЬНИЧЕНКО, Владимир ЖЕЛТОНОЖКО, Владимир ШМАТОВ, Анатолий СТЕПОЧКИН. С этим прекрасным праздником мы их и поздравляем!

Вы, в расцвете сил мужчины,
Сил пока не занимать.
Так что Вам еще вершины
Штурмовать и штурмовать.
Чтобы быть всегда Вам в форме,
Так спортсмены говорят!
Чтоб здоровье было в норме,
Крепкий ум и зоркий взгляд.
Ваши годы - еще не веха,
Чтоб позиции сдавать.
Потому в делах успеха,
Мы хотели пожелать.

В. Шумарин

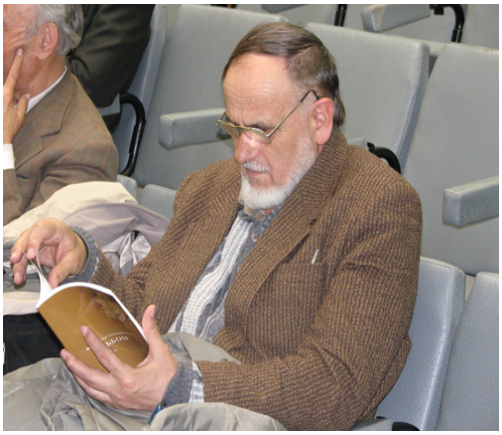
Н. Пархоменко

А. Селиванов, И. Алиев, Я. Владимиров

«Детский мир!..
Ни гроз в нем,
ни метелей!
Здесь - под солнцем чистой красоты -
как в саду, не знающем туманов,
расцветают дивные цветы».
А. Коринфский.

Некоторые воспитанники ДЮСШ-4 не только в шахматных соревнованиях участвуют. Есть у них и другие увлечения. Участвуют и довольно успешно в городских, областных олимпиадах по школьным предметам, посещают и другие спортивные и творческие кружки, секции.

А также пробуют свои силы в составлении шахматных композиций. Некоторые ребята только пробуют свои силы в таком творчестве, другие уже имеют небольшой опыт в составлении.

Большинство новых задач составлено ими на шахматных занятиях и предлагаем их вашему вниманию. Эти задачи они посвящают нашим именинникам - ***Н. Пархоменко, А. Селиванову, Ю. Фокину, В. Шумарину, Я. Владимирову, Р. Алиовсадзаде, В. Мельниченко, В. Желтоножко, В. Шматову, А. Степочкину.***

1 Алена Кожакина
(1992 г. р.)

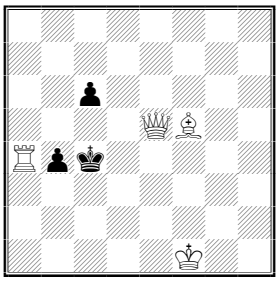

#2

2 Анастасия Фадеева
(1996 г.р.)

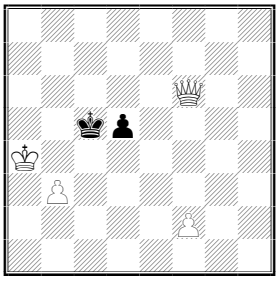

#2

3 Валерия Захарова
(1995 г.р.)

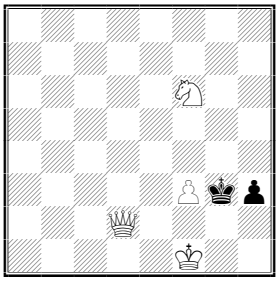

#2*

4 Алена Кожакина
(1992 г.р.)

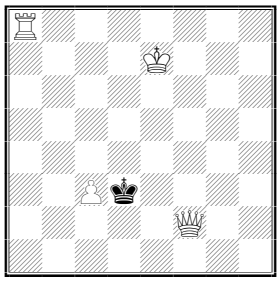

#3

1 - 1.♖a2? b3, ♔b3 2. ♖a4, ♙e6#, 1...c5! 1. ♕d6! ♔b3 (♔c3), ♔b5, c5 2.♕b4, ♕b4, ♕d3#.

2 - 1.♕h6? - d4! 1.♕e6! d4, ♔d4 2.b4, ♕e3#.

3 - 1...♔h4 2.♕f4#. 1. ♔e1? - h2! 1.♕e3? ♔h2, ♔h4 2.♕g1, ♕f4#, 1...h2! 1.f4? ♔f3, ♔h4 2.♕f2, ♕f2 (♕e1)#, 1...h2! 1. ♕d4! h2, ♔h2, ♔f3 2. ♕g4, ♕g1, ♕f2#.

4 - 1.♔d6! ♔c4 2.♕c2 ♔b5 3.♕b3#, 1...♔c3 2. ♖a3 ♔b4, ♔c4 3.♕c5#, 1...♔e4 2.♖a2 ♔d3 3. ♕d4#.

5 Юрий Акулин
(1990 г. р.)

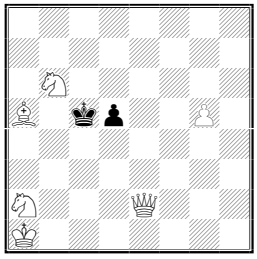

#3

8 Алена Кожакина
(1992 г. р.)

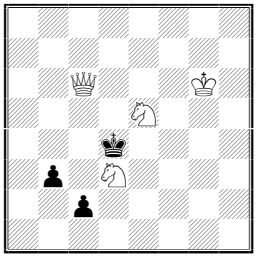

#3

6 Алексей Прошин
(1991 г.р.)

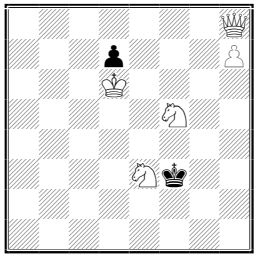

#3

9 Виктор Светлин
(1996 г.р.)

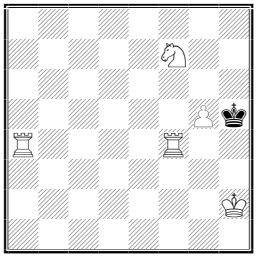

#4

7 Николай Ножин
(1993 г.р.)

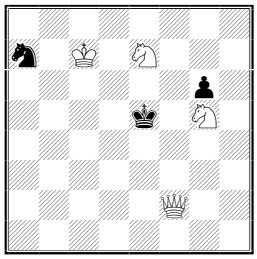

#3

10 Дмитрий Нежинцев
(1988 г.р.)

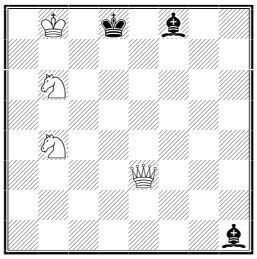

#4

5 - 1. ♕e7+! ♔d4 2.♘b4 ♔c3 3.♕e3#, 1...♔b5 2. ♘b4 ♔a5, d4 3.♕c5, ♕e5#, 1...♔c6 2.♕d7 ♔c5 3.♕d5#. (1.♕e6? - ♔b5!)

6 - 1.♕b2, ♕d4? - ♔f4, ♔f2! 1.♕a1! ♔e2 2.♕d1 ♔f2 3.♕f1, 1...♔e4 2. ♕d1 ♔f4 3.♕g4#, 1... ♔f4 2.♕h1 ♔g5 3.♕h6#.

7 - 1.♔b6? ♘c8+ 2.♘c8 ♔d5 3.♕c5#, 1...♔d6! 1. ♔d7! (-2.♘e6 ♔e4 3. ♕e2#) ♘b5 2.♘e6 (-3. ♕f4#) g5, ♔e4 3.♕f5, ♕e2#, 1...♘c8(c6) 2.♘c6 ♔d5 3.♕d4#.

8 - 1.♕a4? ♔d5 2.♔f5 ♔d6 3.♕d7#, 1...♔c3? 2. ♕b4#, 1...♔e3! 1.♔f5! (-2.♕c5#) c1♕ 2.♕c1 ♔d5 3.♕c5#, 1...♔f3 2. ♕e4 ♔d2 3.♕e1#.

9 - 1.♘e5! ♔g5 2.♖f3 ♔h6 3.♖g4 ♔h5, ♔h7 4.♖h3#.

10 - 1.♕e6! (-2.♕d7#) ♙d6+ 2.♔a7! ♙b8+ 3. ♔b8 ♙c6 4.♘c6# (2... ♙c6 3.♘c6 ♔c7 4. ♕d7 (c8)#).

Пусть в день рожденья твоего
Тепло родных
тебя согреет,
А с ним
не страшно ничего...

В. Чепижный, В. Мельниченко, за ними - Я. Россомахо.

С ДНЕМ РОЖДЕНИЯ ВАС -
Н. Пархоменко, А. Селиванов, Ю. Фокин, В. Шумарин,
Я. Владимиров, Р. Алиовсадзаде, В. Мельниченко,
В. Желтоножко, В. Шматов, А. Степочкин!

Любви и счастья, радости, удачи
От всей души желаем в День рожденья!
Пусть станет жизнь насыщенной и ярче,
Подарит много новых впечатлений!
Пусть смелый ум, упорство и везенье
Успехов помогают добиваться,
Всегда отличным будет настроенье,
И все желанья будут исполняться!

Желаем вам повеселиться,
Да чтоб под стол не завалиться.
И чтобы Муза юная еще не раз
В час вдохновения посетила вас!

РЕДАКЦИОННАЯ КОЛЛЕГИЯ:

Кожакин В. В. (главный редактор), *Шумарин В. П., Потапова В. В.*

Наш адрес (address):

Россия. 685000. Магадан, Почтамт, а/я 0/28. Кожакин В.В.

Russia. 685000. Magadan, Pochtamt, box 0/28. Kozhakin V. V.

< vKozhakin@mail.ru >